

Flauto
Ottavino

Inno a S. Sebastiano e S. Rocco

Aniello Ferri

Adagio

3

p

12

25

38

50

1. Volta

2. Volta

f *p* *f*

Clarinetto piccolo Mib

Inno a S. Sebastiano e S. Rocco

Aniello Ferri

Adagio

3

p

12

25

38

50

I. Volta

2. Volta

f *p* *f*

Clarinetto in Sib I

Inno a S. Sebastiano e S. Rocco

Aniello Ferri

Adagio

f *p*

9

22

35

47

1. Volta

2. Volta

f *p* *f*

Clarinetto in Sib II

Inno a S. Sebastiano e S. Rocco

Aniello Ferri

Adagio

f *p*

9

22

37

49

1. Volta

2. Volta

f *p* *f*

Saxofono contralto Mib

Inno a S. Sebastiano e S. Rocco

Aniello Ferri

Adagio

f *p*

9

22

35

47

1. Volta 2. Volta

f *p* *f*

Saxofono tenore Sib

Inno a S. Sebastiano e S. Rocco

Aniello Ferri

Adagio

f *p* *f* *p* *f*

9 20 31 42 53

1. Volta 2. Volta

Sax baritono Mib

Inno a S. Sebastiano e S. Rocco

Aniello Ferri

Adagio

f[>] *p*

11

25

38

50

1. Volta 2. Volta

f *p* *f*

Corno in Fa I

Inno a S. Sebastiano e S. Rocco

Aniello Ferri

Adagio

f *p* *f* *p* *f* *p* *f*

8
18
29
40
52

1. Volta 2. Volta

Corno in Fa II

Inno a S. Sebastiano e S. Rocco

Aniello Ferri

Adagio

8

18

29

40

52

1. Volta

2. Volta

f

p

f

Tromba in Sib 1

Inno a S. Sebastiano e S. Rocco

Aniello Ferri

Adagio

f *p*

9

23

37

49

1. Volta

2. Volta

f *p* *f*

Flic. Soprano

Inno a S. Sebastiano e S. Rocco

Aniello Ferri

Adagio

f *p*

9

23

37

49

1. Volta

2. Volta

f *p* *f*

Tromba in Sib 2

Inno a S. Sebastiano e S. Rocco

Aniello Ferri

Adagio

f *p*

9

23

37

49

1. Volta 2. Volta

f *p* *f*

Flic. Sop.nino
Mib

Inno a S. Sebastiano e S. Rocco

Aniello Ferri

Adagio

f *p*

9

23

37

49

1. Volta 2. Volta

f *p* *f*

Flicorno
Tenore

Inno a S. Sebastiano e S. Rocco

Aniello Ferri

Adagio

8

18

30

42

53

1. Volta

2. Volta

f

p

f

p

f

Trombone I

Inno a S. Sebastiano e S. Rocco

Aniello Ferri

Adagio

f *p*

9

22

35

49

1. Volta 2. Volta

f *p* *f*

Trombone II

Inno a S. Sebastiano e S. Rocco

Aniello Ferri

Adagio

9

22

35

49

1. Volta

2. Volta

f *p* *f*

Flic. Baritono I

Inno a S. Sebastiano e S. Rocco

Aniello Ferri

Adagio

f *p*

9

20

31

42

53

1. Volta

2. Volta

f *p* *f*

Flic. Baritono II

Inno a S. Sebastiano e S. Rocco

Aniello Ferri

Adagio

9

20

31

42

53

1. Volta

2. Volta

f *p* *f* *p* *f*

Basso Grave
Fa-Mib-Sib

Inno a S. Sebastiano e S. Rocco

Aniello Ferri

Adagio

10

24

37

50

1. Volta

2. Volta

f *p* *f*

Tamburo

Inno a S. Sebastiano e S. Rocco

Aniello Ferri

Adagio

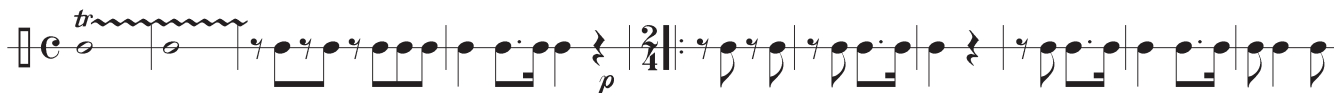

11

24

38

52

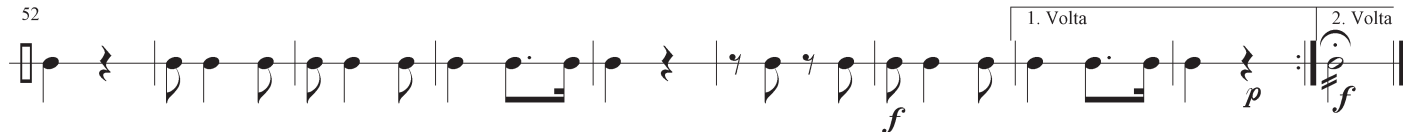

Cassa e Piatti

Inno a S. Sebastiano e S. Rocco

Aniello Ferri

Adagio
